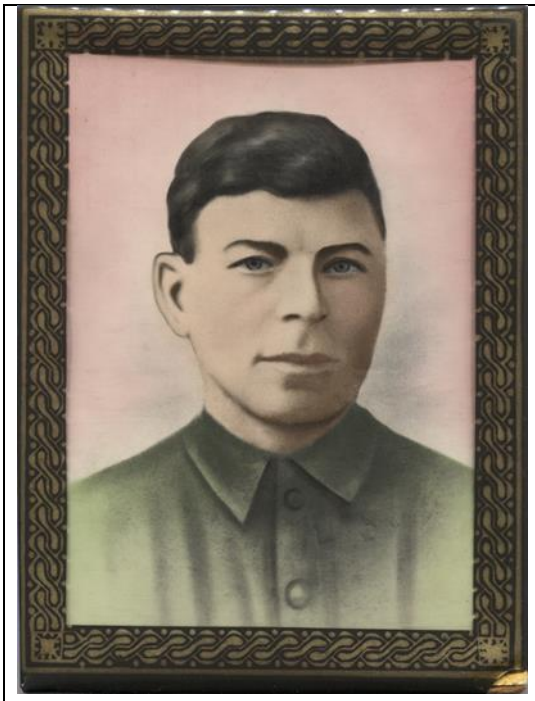

Мальцев
Иван
Илларионович
1897
Челябинская обл., Шадринский р-н
Шадринский РВК
красноармеец
умер от ран
22.10.1942
Калининская обл., Зубцовский р-н, Бубновский с/с, д. Бубново
Попал в плен, был освобожден.